

## Número de **pessoas** com **diabetes** no mundo e por região em 2017 e em 2045 (20-79 anos)

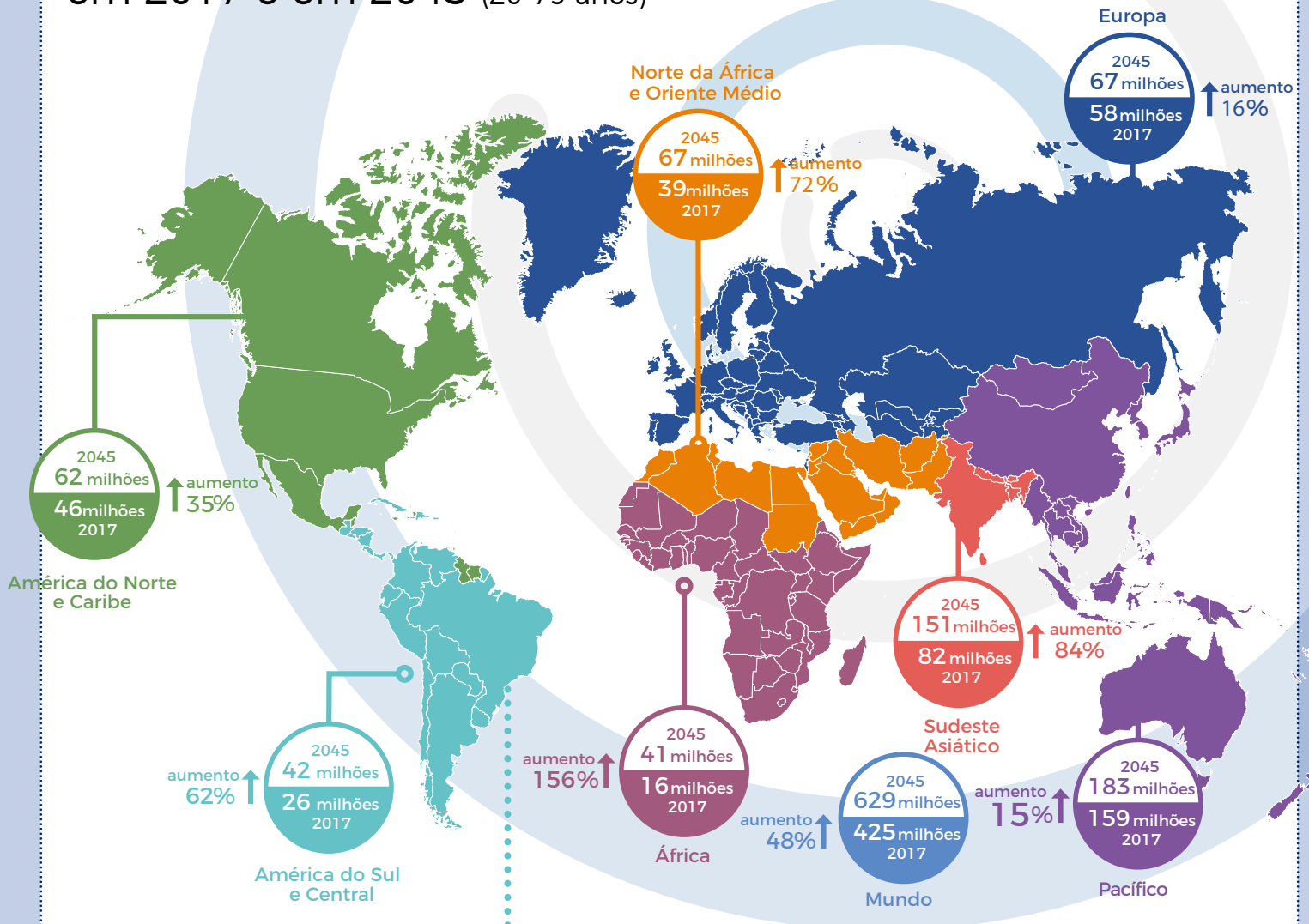

### América do Sul e Central

IGT prevalência em **9,6%**  
- o segundo maior de todas as regiões IDF

Até 2045, haverá **62%** mais casos de diabetes - o segundo maior aumento esperado entre as regiões das IDF

### Brasil

**12,5 milhões** de pessoas com o diagnóstico de diabetes

**Prevalência: de 8 a 9%** ajustado para idade = 8,1%

Brasil ocupa o **4º lugar** entre os **10 países** com **maior número de indivíduos com diabetes**

População acima de **65 anos** apresenta até **19%** de prevalência de diabetes

População de **20-79 anos** apresenta até **8%** de prevalência de diabetes

Brasil é o **5º país** em número de indivíduos **acima de 65 anos** com diabetes.



**Dia Mundial do Diabetes**  
novembro azul

# ATLAS IDF 2017 - DIABETES NO BRASIL. 2-3

## Diabetes tipo 1 (0-19 anos)

Número de **crianças** e **adolescentes** com tipo 1 no **mundo** - 1.106.500

O **Brasil** ocupa o **3º lugar** em número de **crianças** e **adolescentes** com **diabetes tipo 1**.

## Hiperglicemia na gestação:

No **mundo**: Proporção de nascidos vivos afetados pela hiperglicemia na gestação - 16,2%

No Brasil, dos casos de **hiperglicemia na gestação**, **6,2%** são por **diabetes detectados antes da gestação**.

Vale enfatizar que **86,4%** são por **diabetes mellitus gestacional** e **7,4%** são **outros tipos de diabetes** primeiramente detectados na gestação.

A **hiperglicemia** na gestação aumenta com a idade, sendo de **9,8% nas gestantes entre 20-24 anos**, elevando para mais de **30% naquelas acima de 35 anos de idade**.

## NÃO DIAGNOSTICADOS

Estima-se que cerca de **40%** das pessoas com diabetes **não sabem** ter a doença na América Latina.



### Rank por regiões Proporção de diagnóstico de DM não conhecido

1 África	69,2%
2 Sudeste Asiático	57,6%
3 Pacífico	54,1%
4 Norte da África e Oriente Médio	49,0%
<b>5 América do Sul e Central</b>	<b>40,0%</b>
6 Europa	37,9%
7 América do Norte e Caribe	37,6%

O Brasil ocupa o **4º lugar** entre os países com **maior número de pessoas que desconhecem seu diagnóstico de diabetes mellitus**.

Na Região SACA **44,9%** das mortes **antes dos 60 anos** de idade são devido ao **diabetes mellitus**

## Mortalidade

Em 2017, no **mundo** foram **4 milhões de mortes por diabetes**. Na **América do Sul e México** foram **209.717** adultos de 20-79 anos que morreram como resultado do diabetes (**11%** de todas as causas de morte).

Cerca de **44,9%** dessas **mortes** aconteceram em pessoas com **menos de 60 anos** de idade.

**Metade** dessas **mortes** foram no **Brasil**.

## Gastos

Gastos em saúde decorrentes do diabetes mellitus totalizam **29.3 bilhões**.

Esses gastos tendem a **aumentar** em **30%** até **2045**.



O Brasil é o **6º país** do mundo em **gastos com diabetes**, porém, quando se considera o gasto por pessoa, o **Brasil não se estabelece entre os 10 países** que tem **maior investimento médio por indivíduo** com diabetes.



International  
Diabetes Federation



www.diabetes.org.br



Dia Mundial  
do Diabetes  
novembro azul

WWW.DIABETES.ORG.BR

WWW.DIAMUNDIALDODIABETES.ORG.BR

**AGIR HOJE PARA MUDAR O AMANHÃ!**

## Complicações do Diabetes

Doença cardiovascular (DCV) é a **principal causa de morte** e **incapacidade** nos casos de diabetes.

Em jovens com **tipo 1** (8-43 anos) - **5 pessoas** em **1.000 morrem** por **DCV** a cada ano.

Em **tipo 2** de meia idade em países de média e alta renda - **27 pessoas** em **1000 morrem** por **DCV** a cada ano.



**Retinopatia diabética** é a **primeira causa de perda de visão** em adultos de 20-65 anos. Cerca de **1** a cada **3** pessoas vivendo com diabetes **tem algum grau de retinopatia diabética**. E **1** a cada **10** evolui com **comprometimento grave da visão**. A prevalência de qualquer grau de **retinopatia** em pessoas com diabetes é **35%** enquanto que a **proliferativa** é **7%**.

Dados de 54 países mostrou que **80%** dos casos de **doença renal grave** é causada por diabetes.

**44%** das pessoas com diabetes **desenvolvem** **doença renal crônica**.

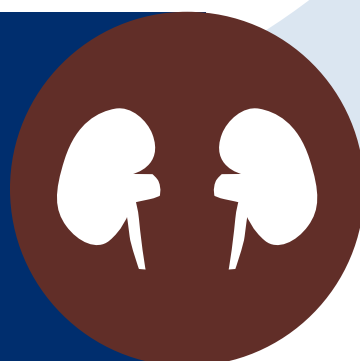

A prevalência de **neuropatia periférica** varia de **16%** a **66%**.

A **amputação** é **10 a 20 vezes mais comuns** na população com **diabetes** do que na população geral.

A prevalência global de **pé diabético** é em média **6,4%**, variando de **3%** na **Oceania** a **13%** na **América do Norte**.